つどいの広場
～こあらサロン～
（早稲田児童センター内）

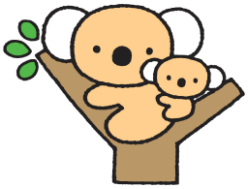

2024ねん1がつ

日	月	火	水	木	金	土
	1	2	3	4	5 親子講座 「お正月遊び」	6 休
	年末年始始休館日28日（木）～1月4日（木）まで					
7 休	8 親子講座 「お正月遊び」 成人の日	9 休	10 休	11 大きくなったかな？	12	13 休
14 休	15	16 休	17 休	18	19	20 休
21 休	22	23 休	24 休	25 親子講座 おうちdeこあらサロン 「気軽なおしゃべりタイム」	26	27 休
28 3館合同移動児童館の為休館日	29 12月、1生まれのお誕生会	30 休	31 休			

5日（金）
8日（月）

親子講座「お正月遊び」 9:00～12:00 / 13:00～15:00
- みんなでお正月遊びを楽しみましょう！
- お正月用パネルの前で写真が撮れます。
- おみくじを選んで持ち帰れます。（数に限りがあります。）

11日（木）

大きくなったかな？ 9:00～12:00 / 13:00～15:00
- 身長・体重測定です（計測器上限は、身長100cm、体重15kg迄です。）

25日（木）

親子講座 「おうちdeこあらサロン（気軽なおしゃべりタイム）」 14:15～14:45
- オンライン事業になります。

＊先着８組申込制。QRコードの読み取りかURLタップからお願い致します。
- **申込期間　開催2週間前　1/11(木)～1週間前　1/18(木)**

https://misato.city-ca.jp/citizen/menu/860e868d-2a2a-464b-baba-6863f1653fcd

※オンライン事業が開催時には、午後の通常利用は14時迄となります。

29日（月）

12月、1月生まれのお誕生会 10:45～
- 12月、1月生まれのお友達をみんなでお祝いしましょう！
- 誕生会用パネルの前で写真が撮れます。
- 手形のプレゼントがあります。（手を拭くためにおしりふきなどをご持参ください。）

※誕生月でお誕生会に参加される方は、10:30までにお越しください。
※手形のプレゼントはつどいの広場の開催時間内に行っています。

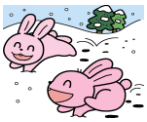

時間枠と定員の制限はなくなりました。また、通常の利用に予約も必要ありません。
（　※37．5℃以上の発熱や体調不良の時は利用をお控えください。）
https://www.city.misato.lg.jp/2218.htm　　詳細はこちら→

こあらサロンは親と子の遊ぶ広場です。一緒に遊んであげましょう。
※水分補給の飲み物をお持ちください。（和室内限定）
お子さんの対象年齢はおおむね3か月～４歳未満です。

開所日　月・木・金　　開所時間　9:00～15:00　　（12:00～13:00は昼休みです。）
早稲田児童センター内　　三郷市早稲田3－18－14　　TEL959－6631